

FACHADA LATERAL ESQUERDA

ESC: 1 : 100

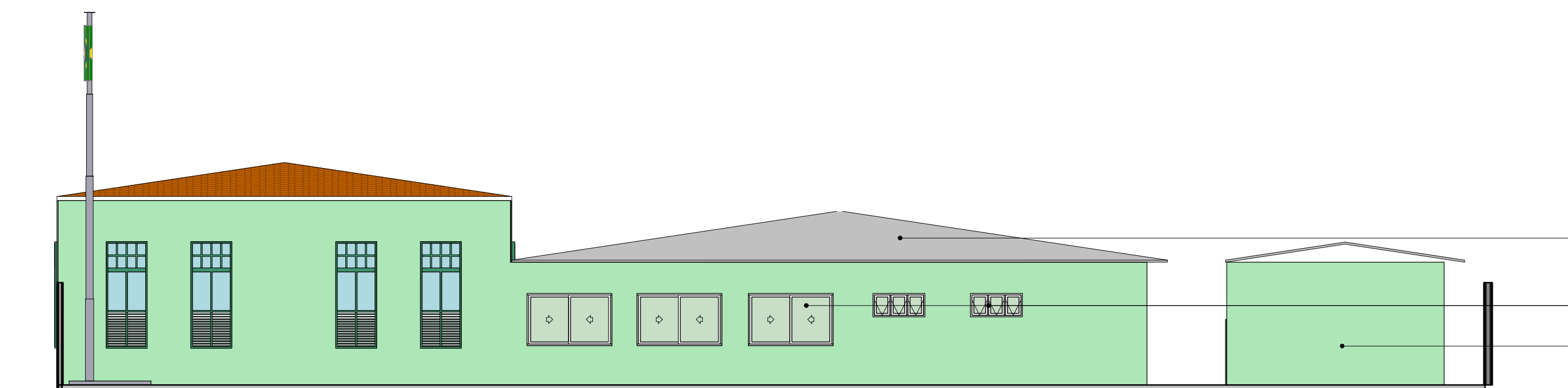

FACHADA LATERAL DIREITA

ESC: 1 : 100





FACHADA FRONTAL

ESC: 1 : 100

NOTA:

*Fachada Patrimônio Histórico, prevista na LITE somente reparos e pinturas.

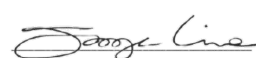
 <p>FADEX FUNDAÇÃO CULTURAL E DE FOMENTO À PESQUISA, ENSINO, EXTENSÃO E INOVAÇÃO</p>	 <p>EDUCAÇÃO Secretaria de Estado da Educação / SEDUC</p>	 <p>Piauí GOVERNO DO ESTADO</p>
PROJETO: CEJA OTACÍLIA RAMOS		
PROJETO TIPO: PROJETO DE INFRAESTRUTURA EDUCACIONAL		
PROPRIETÁRIO:	<div>NOME DO PROPRIETÁRIO</div> <div>CPF.:</div>	
AUTOR DO PROJETO:	<div>ARQUITETO / ENGENHEIRO</div> <div>CAU / CREA</div>	
RESPONSÁVEL TÉCNICO:	<div>ARQUITETO / ENGENHEIRO</div> <div>CAU / CREA</div>	
APROVAÇÕES:	<div></div> <div>Jorge Chardier Lima Sousa</div> <div>Arquiteto e Urbanista</div> <div>CAU 454861-0</div>	
OBSERVAÇÕES:		
COORDENAÇÃO: FADEX - Fundação Cultural e de Fomento à Pesquisa, Ensino, Extensão e Inovação		
RESPONSÁVEL TÉCNICO: Jorge Lima		
PROPRIETÁRIO: FADEX		
ENDEREÇO: AVENIDA DIRCEU ARCO VERDE, SN CENTRO, 64400-000 Amarante - PI. Autor		
BIM MANAGER: Jorge Lima		
REVISÃO:		
DATA: 06/19/21		
ESCALA: 1 : 100		
FORMATO: A1 (841 x 594)		
CONTEÚDO: CEJA OTACÍLIA RAMOS		